

VILLARRUEL, EN CONTRA DEL EJÉRCITO EN ROSARIO

'Su función no es combatir a civiles'

La vicepresidenta de la Nación, Victoria Villarruel, aseguró que no está de acuerdo con la intervención de las Fuerzas Armadas en casos de Seguridad Interior, tal como pretenden la ministra de Seguridad, Patricia Bullrich, y su par de Defensa, Luis Petri, para casos de terrorismo, como en lo referido a la ola de violencia narcocriminal en Rosario

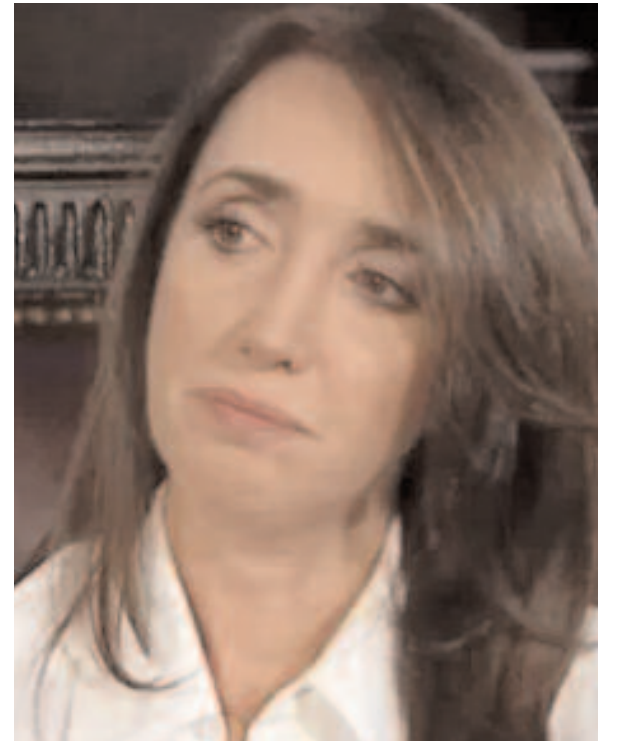

DEPORTES



DEBUT SOÑADO

Kimberley debutará en el Torneo Federal A de fútbol este viernes a las 16 ante Cipolletti y en el 'José Alberto Valle'.

MEMORIA

Coca Maggi

La Universidad Nacional de Mar del Plata resolvió restituir el cargo de docente a la profesora María del Carmen "Coca" Maggi, asesinada en el año 1975 y cuyos restos aparecieron el día anterior al Golpe de Estado de 1976. Esta reparación histórica, que no acarrea ningún tipo de efecto económico, fue impulsada por el abogado Carlos Bozzi, quien lo documentó en su libro Las Capas de la Cebolla, y lo formalizó a través de la Secretaría Académica de la Universidad Nacional de Mar del Plata

VILLA CONSTITUCIÓN

Hubo acuerdo con la UOM en Acindar y no suspenden a operarios

AUTOMOVILISMO

Turismo Special de la Costa (TSC) definió la continuidad del calendario

ZONA

Balcarce: cría de moscas

Balcarce se convirtió en la primera localidad del país en contar con una fábrica para la cría y transformación de insectos y apunta a instalarse como una ciudad líder para la bioindustria nacional. En la ciudad serrana, se instaló la firma franco-belga Procens, que eligió el lugar por los avances en tecnología-aplicada (allí funciona una estación experimental del INTA). En líneas generales, la bioindustria se centra en el reciclado de desperdicios alimenticios a partir de alimentar larvas de una mosca autóctona conocida como soldado-negra. El nuevo emprendimiento dará trabajo a 25 personas. La firma fue creada por el francés Julien Laurençon y el belga François Nolet.



PAÍS

Los depósitos a plazo fijo tradicionales cayeron 22,3% real en enero