HOROSCOPO

ARIES: (21 de marzo al 20 de abril) Ciertos acontecimientos recientes te dan un poco de nostalgia y te encontrarás recordando buenos momentos.

TAURO: (21 de abril al 21 de mayo) No tienes que tomarte grandes molestias, pero querrás encontrar una forma de expresar tus sentimientos.

GÉMINIS: (22 de mayo al 21 de junio) Tú y tu pareja tendrán que hacerla de anfitriones para visitantes inesperados en un futuro inmediato.

CÁNCER: (22 de julio al 23 de julio) Hoy quizás tengas ganas de comprar algo. Puede que consideres programas de computación.

LEO: (24 de julio al 23 de agosto) Quizás tus familiares te pidan ayuda en algo inesperado con el futuro cercano y cumplas un rol inusual.

VIRGO: (24 de agosto al 23 de septiembre) Eres una criatura de hábitos, haces las cosas según un cronograma. Ten cuidado.

LIBRA: (24 de septiembre al 23 de octubre) La alineación de hoy indica que sentirás atracción a pasar tiempo al aire libre. Aprovéchalo.

ESCORPIO: (24 de octubre al 22 de noviembre) Trata de expresar tus preocupaciones si sientes molestia para evitar discutir todo el día.

SAGITARIO: (23 de noviembre al 21 de diciembre) Soporta cambios porque un corte en la rutina podría ser menos desagradable de lo que imaginas.

CAPRICORNIO: (22 de diciembre al 20 de enero) Hoy podrías estar algo hipersensible al estado de ánimo de quienes te rodean.

ACUARIO: (21 de enero al 19 de febrero) Quizás debas cambiar tu cronograma, o tomar responsabilidades extras con ciertos familiares.

PISCIS: (20 de febrero al 20 de marzo) . Te espera un día agitado, así que trata de que todos te ayuden en las tareas, incluyendo los niños.

HOY EN TV

CANAL 2

07:25	HIMNO NACIONAL ARGENTINO
07:30	DOS NOTICIAS 1ª EDICION
08:30	ZONA 2
09:00	EL MUNDO DE LOS CABALLOS
09:30	LOOKS
10:00	EL PASAJERO
10:30	ZONA 2
11:00	BOULEVARD CERO
11:30	DOS NOTICIAS 2ª EDICION
12:30	PAIS TURISTICO
13:00	MERCADO AUTOMOTOR
13:30	MAGAZINE MUJER
14:00	ZONA 2
14:30	SEMANARIO 7600
15:00	COMPACTO
16:00	PERDIDOS
16:30	DESDE EL GREEN
17:00	ZONA 2
17:30	LA REVISTA
18:00	ZOOM
18:30	LA RUTA CERVECERA
19:00	DOS NOTICIAS 3ª EDICION
20:00	MOMENTOS MAGICOS
20:30	ZONA 2
21:00	SEMANARIO 7600
21:30	PAIS TURISTICO
22:00	ZOOM
22:30	MAGAZINE MUJER
23:00	ÚLTIMA HORA

TELEFE

06:30	LA HORA DEL MILAGRO
07:00	MARDEL DIRECTO
09:00	NICK JR
09:30	CASADOS CON HIJOS
11:30	EL PRECIO JUSTO
13:00	TELEOCHO INFORMA PRIMERA EDICIÓN
14:30	CORTÁ POR LOZANO

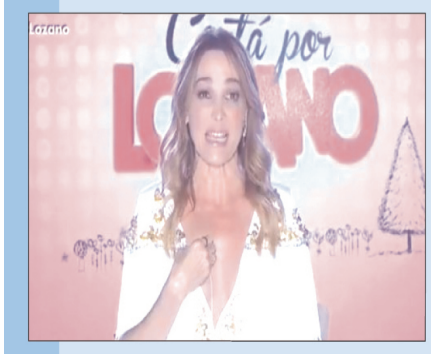

16:45	CESÜR
18:00	HUÉRFANAS
19:00	ELIF
20:00	TELEOCHO INFORMA SEGUNDA EDICIÓN
21:30	EL MURO INFERNAL
22:45	HUERFANAS (NOCHE)
23:30	Y TU QUIEN ERES ?
00:15	STAFF
01:00	UNION ASAMBLEA DE DIOS
01:05	CIERRE DE TRANSMISIÒN APROXIMADAMENTE.

CANAL 10

09.00	NOSOTROS A LA MAÑANA
11.00	LOS ÁNGELES DE LA MAÑANA
13.00	TELEDIARIO
14.30	CRÓNICAS DE LA TARDE
16.00	CORTE Y CONFECCIÓN
17.15	EL GRAN PREMIO DE LA COCINA
18.30	PASAPALABRA
20.00	TELEDIARIO NOCHE
22.00	BIENVENIDOS A BORDO
23.00	SINTESIS
00.00	LAS MIL Y UNA NOCHE
01.00	TELEDIARIO MEDIANOCHE
01.30	CIERRE DE PROGRAMACIÓN APROXIMADAMENTE.

EN TIEMPO DE PANDEMIA

Buscan accesibilidad en espacios culturales

En forma virtual se llevó a cabo un encuentro orientado a la capacitación y sensibilización sobre accesibilidad universal en los espacios dependientes de la Secretaría de Cultura del Municipio.

Este encuentro, que se realizó a través de una plataforma de trabajo remoto, contó con una charla organizada por la Secretaría de Cultura y de la que participó personal del Ente Municipal de Turismo (Emtur), bajo su programa Directrices que ya tiene 10 años de vigencia, e integrantes de la ONG CILSA, todo ello en el marco del PLAMAC, el Plan de Accesibilidad Municipal.

Desde enero se vienen realizando diferentes acciones bajo la premisa de brindar accesibilidad en museos y centros culturales. Para ello, se creó una Subcomisión de Accesibilidad en Espacios Culturales dentro de la órbita del PLAMAC, organismo que tiene por objeto producir propuestas y proyectos que permitan encauzar decisiones, esfuerzos y recursos municipales destinados a facilitar la accesibilidad.

La Secretaría de Cultura y la mencionada Subcomisión buscan revalorizar la dimensión pública de los espacios culturales del partido de General Pueyrredon, a través del desarrollo e implementación de distintos apoyos técnicos y dispositivos que permitan la participación e inclusión de todos los marplatenses, batanenses y turistas.

También se desarrolló una encuesta de diagnóstico que incluye otros espacios que funcionan bajo la órbita de Cultura, como el Sistema Municipal de Bibliotecas Públicas, el Teatro Colón, el Centro Cultural Osvaldo Soriano y los cinco museos municipales.

La iniciativa cuenta también con un plan de articulación con la Facultad de Arquitectura, Urbanismo y Diseño de la Universidad Nacional de Mar del Plata (UNMDP) y con esta entidad se estableció un acuerdo para la evaluación, diagnóstico y asesoramiento en relación la futura intervención arquitectónica en materia de accesibilidad.

La Directora General de Patrimonio Cultural y Programas Comunitarios, Cecilia de Pablo, quien coordina el equipo de trabajo, contó que se encuentran trabajando en un acuerdo de colaboración con la Universidad CAECE para el desarrollo conjunto de distintos dispositivos, entre los cuales se incluyen cartelería institucional, sistema de señalética, paneles de señalización, textos de sala, nomencladores y cuadernillos de sala, entre otros.

Además, se encuentra en etapa de gestión un acuerdo de colaboración con la Escuela de Educación Técnica Nº 5 "Amancio Williams", para desarrollar de manera conjunta elementos como maquetas táctiles, planos hápticos, soportes físicos para maquetas táctiles y planos háticos -con relieve y Braille para facilitar el acceso a la información de personas ciegas-, reproducciones para tocar, guías multimedia (Código QR y realidad aumentada) y aro de inducción magnética, entre otros.

Pero además, junto a CILSA ONG, está previsto que se adquieran tres sillas de ruedas que podrán ser utilizadas en el Museo Municipal de Arte Juan Carlos Castagnino, el Museo de Ciencias Naturales Lorenzo Scaglia y el Centro Cultural Osvaldo Soriano.

Esta línea de trabajo es transversal y se realiza en cooperación con variadas instituciones y referentes de la comunidad, indicaron desde la secretaría de Cultura al respecto.

Quienes deseen mayor información o enviar consultas, pueden enviar un correo electrónico a culturaaccesible.mgp@gmail.com.

Clasificados
LLAMAR AL 0223 4958278 / 4956434

ÍNDICE DE RUBROS: 01 - VENTAS Casas - Chalets Departamentos // 02 - COMPRAS Casas - Chalets Departamentos // 03 - VENTAS Oficinas - Negocios // 04 - COMPRAS Oficinas - Negocios // 05 - VENTAS Hoteles - Residencias // 06 - COMPRAS Hoteles - Residencias // 07 - VENTAS Local - Galpón Depósito // 08 - COMPRAS Local - Galpón Depósito // 09 - VENTAS Terrenos - Fracciones // 10 - COMPRAS Terrenos - Fracciones // 11 - ALQUILERES Pedidos Casas - Chalets Departamentos // 12 - ALQUILERES Ofrecidos Casas - Chalets Departamentos // 13 - ALQUILERES Pedidos Locales - Galpones Negocios // 14- ALQUILERES Ofrecidos Locales - Galpones - Negocios // 15 - TURISMO Ofrecidos // 16 - ALQUILERES Ofrecidos Varios // 17 - ALOJAMIENTO Pedidos // 18 - ALOJAMIENTO Ofrecidos // 19 - VENTAS Campos- Quintas Maquinaria Agrícola // 20 - COMPRAS Campos - Quintas Maquinaria Agrícola // 21 - VENTAS Varias // 22 - COMPRAS Varias // 23 - VENTAS Autos - Camiones - Cocheras // 24 - COMPRAS Autos - Camiones - Cocheras // 25 - OFICIOS VARIOS Pedidos // 26 - OFICIOS VARIOS Ofrecidos // 27 - SERVICIO DOMESTICO Pedidos // 28 - SERVICIO DOMESTICO Ofrecidos // 29 - AVISOS VARIOS // 30 - HIPOTECAS // 31 - OPERACIONES VARIAS // 32 - ENSEÑANZA // 33 - VENTAS Motos - Lanchas - Camping // 34 - COMPRAS Motos - Lanchas - Camping // 35 - EXTRAVIOS // 36 - ANIMALES Compras - Ventas // 37 - PROFESIONALES // 38 - MASAJISTAS // 39 - SERVICIOS // 40 - TAROT - PARASICOLOGIA // 41 - PERSONAS OFRECIDAS // 42 - EDICTOS JUDICIALES // 43 - AVISOS AL COMERCIO.

FARMACIAS DE TURNO

ANGELUCCI
AV. JUAN B. JUSTO 3200 I
TEL 481-8565

ARANDA
AV LIBERTAD 5579
TEL 475-0052

BOSQUE GRANDE S.C.S.
VERTIZ 9162
TEL 482-5622

FARMAHUINCO SCS
VERTIZ 4282
TEL 480-9795

FCIA.SOCIAL LURO SCS
AV PEDRO LURO 3499
TEL 473-0287

LASSERRE
AV. JARA JUAN H. 118
TEL 473-4787

MARCHETTO
ALBERTI 3973
TEL 473-0357

MARIO SIMINI
LAS HERAS 3010
TEL 493-9265

MITRE
AV. COLON 2690
TEL 494-1232

N. CONSTITUCION S.C.S.
AV CONSTITUCION 6679
TEL 479-8600

SERI
SAN JUAN 702
TEL 473-4438

STOLAR
ALBERTI 6001
TEL 477-4811